Puolalan koulu

20.11.2026

Valinnaisaineiden valinta lukuvuosille 2027-2029
7. luokat

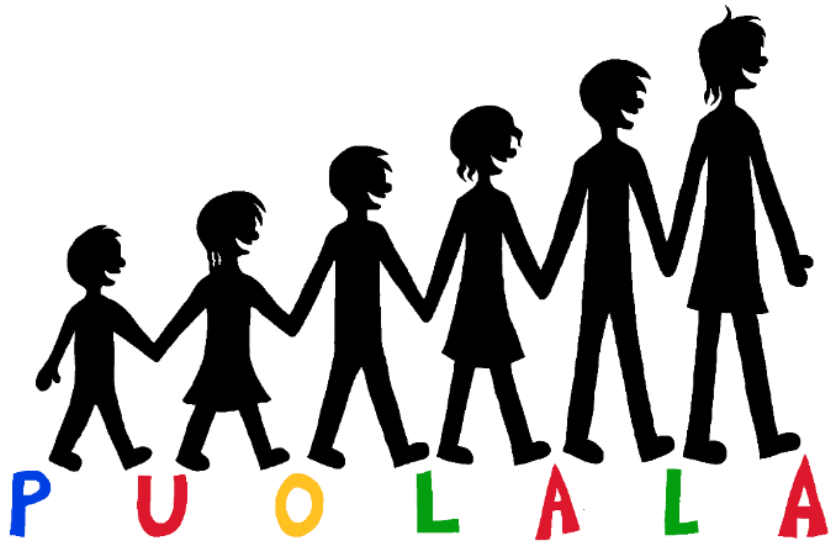

Valinnais-aineet

Tietoa valinnaisaineista ja niiden valitsemisesta löytyy koulumme kotisivuilta. Samalta kotisivulta löytyvät myös eri valinnaisaineiden esittelyt:

Valinnaisaineet vuosiluokilla 8-9 – Puolalan koulu

Valinnaisaineiden opettajat esittelevät valinnaisaineita lisäksi omien oppiaineidensa tunneilla syyslukukauden lopussa ja kevätlukukauden alussa.





Valinnaisaineet vuosiluokilla 8-9

Peruskoulun kahdella viimeisellä luokalla oppilas voi valita joitakin oppiaineita oman kiinnostuksensa mukaan. Valinnaisuus muodostuu valinnaisista aineista, vieraiden kielten valinnaisista oppimääristä sekä taide- ja taitoaineiden valinnaisista tunneista.

Alla olevasta esityksestä saatte tiivistetysti tietoa valinnaisaineiden valinnasta Puolalan koulussa:

Valinnaisaineiden valinta lukuvuosille 2027-2029

Puolalan yläkoulun valinnaisaineiden valinta 8. – 9. luokille esitellään yhtenäisesti myös valinnaisainetiedotteessa: Valinnaisainetiedote 2027-2029

Kannattaa tutustua myös kunkin valinnaisaineen omaan esittelyyn:

Kotitalous
Kuvataide
Käsityö (tekninen työ)
Käsityö (tekstiilityö)
Liikunta
Musiikki
STEAM ja STEAM -esittelyvideo
Vieraat kielet

TURKU

AJANKOHTAISTA

- Vuosiluokat 1-6: Arviointitiedote 2026-2027
- Hakeminen Puolalan kouluun 2027
- Vuosiluokat 7-9: Arviointitiedote 2026-2027
- Vuosiluokat 1-9: Lukuvuoden 2026-2027 syksyn vanhempainillat
- Vuosiluokat 1-6: Lukuvuoden 2026-2027 aloitus
- Vuosiluokat 7-9: Lukuvuoden 2026-2027 aloitus
- Koulutulokkaiden tutustumispäivä 7.5.2026
- Puolalan koulun tulevien 1. luokkien ja 7. luokkien tutustumispäivät toukokuussa 2026
- Vuosiluokat 1-6: Arviointitiedote 2025-2026
- Hakeminen Puolalan kouluun 2026

LINKIT

- 9. luokkien vanhempainilta 2025
- Kieliluokat

Päättyvät yhteiset oppiaineet

- **7. luokan lopussa päättyy osa yhteisesti opiskeltavista oppiaineista:**
  - Kuvataide
  - Käsityö
  - Kotitalous

- **Niiden tilalle tulee**
  - Valinnaisia aineita
  - Taide- ja taitoaineiden valinnaisia tunteja

- Yhteensä max. 10 vuosiviikkotuntia yläkoulun aikana

- 1 vkt = 1 tunti opetusta viikossa vuoden ajan

Valinnais-ainekorit

- Turun kaupungin perusopetuksessa valinnaisaineet jaotellaan **valinnaisainekoreihin.**
- Valinnaisainekorit ovat seuraavat:

1. Taiteet ja luovuus



2. Liikunta ja hyvinvointi



3. Kielet ja vaikuttaminen



4. Tieteet ja teknologia

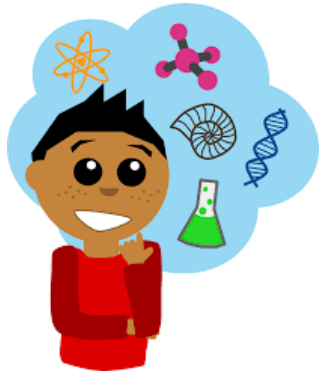

VALINNAISAINEKORIT PUOLALAN KOULUSSA

Taiteet ja luovuus	Liikunta ja hyvinvointi	Kielet ja vaikuttaminen	Tieteet ja teknologia
Käsityö, painotus tekstiilityö	Liikunta	Vieraat kielet ENA2, SAA2, RAA2, SAB2, RAB2, VEB2	STEAM
Käsityö, painotus tekninen työ	Kotitalous		
Kuvataide			
Musiikki			

Vieraat kielet

Alakoulussa alkavat kielet

- A1-kieli alkaa 1. luokalla (kaikille yhteinen oppiaine)
- A2-kieli alkaa 4. luokalla
- B1-kieli (ruotsi) alkaa 6. luokalla (kaikille yhteinen oppiaine)

Yläkoulussa alkavat kielet

- B2-kieli alkaa 8. luokalla
- B3-kieli alkaa lukiossa

- A1 ja A2 päätyvät samaan ylioppilastutkintoon.
- B2 ja B3 päätyvät samaan ylioppilastutkintoon.

Lähi-
luokka

Lähiluokka, valinnaiset aineet

A. Valitse 8. luokalle ja 9. luokalle yksi **pitkä valinnainen aine** (X), muista varavalinta (V)! Tämä oppiaine arvioidaan erillisellä numerolla päättötodistukseen.

8. ja 9. luokka, pitkä 2 + 2 viikkotuntia			
Vieras kieli: RAA2, SAA2 (jatkuu alakoulusta) RAB2, SAB2, VEB2		varavalinta B2-kieleksi: RAB2, SAB2, VEB2	
STEAM			
Kotitalous	**V**		
Kuvataide	**X**		

B. Valitse 8. luokalle ja 9. luokalle yksi **lyhyt valinnainen aine** (X), muista varavalinta (V)! Valitse eri aineet 8. ja 9. luokalle. Tämä oppiaine arvioidaan merkinnällä hyväksytty tai hylätty.

8. luokka, lyhyt 1 viikkotunti	
Kotitalous	**X**
STEAM	**V**
Kuvataide	

9. luokka, lyhyt 1 viikkotunti	
Kotitalous	
STEAM	**X**
Kuvataide	**V**

Lähi-luokka

Lähiluokka, taide- ja taitoaineiden valinnaiset tunnit

C. Valitse 8. luokalle ja 9. luokalle yksi **taide- ja taitoaine** (X), muista varavalinta (V)! Valitse eri aineet 8. ja 9. luokalle. Älä myöskään valitse samaa ainetta, jonka valitsit kohdassa A. Kohdan C oppiainetta ei arvioida erillisellä numerolla. Suoritukset vaikuttavat kyseisen taide- ja taitoaineen arvosanaan päättötodistuksessa.

8. luokka, 2 viikkotuntia	
Kotitalous	
Kuvataide	
Käsityö, painotus tekninen työ	**X**
Käsityö, painotus tekstiilityö	
Liikunta	**V**
Musiikki	

9. luokka, 2 viikkotuntia	
Kotitalous	
Kuvataide	
Käsityö, painotus tekninen työ	**V**
Käsityö, painotus tekstiilityö	
Liikunta	**X**
Musiikki	

Englannin kieliluokka

Englannin kieliluokka, valinnaiset aineet

A. Valitse 8. luokalle ja 9. luokalle yksi **pitkä valinnainen aine** (X), muista varavalinta (V)! Tämä oppiaine arvioidaan erillisellä numerolla päättötodistukseen.

8. ja 9. luokka, pitkä 2 + 2 viikkotuntia			
Vieras kieli: RAA2, SAA2 (jatkuu alakoulusta) RAB2, SAB2, VEB2	**X**	varavalinta B2-kieleksi: RAB2, SAB2, VEB2	
STEAM			
Kotitalous			
Kuvataide			

B. Lyhyt valinnainen aine suunnataan englannin kieliluokalla **englannin kielen painotettuun opiskeluun**.

Englannin kieliluokka

Englannin kieliluokka, taide- ja taitoaineiden valinnaiset tunnit

C. Valitse 8. luokalle ja 9. luokalle yksi **taide- ja taitoaine** (X), muista varavalinta (V)! Valitse eri aineet 8. ja 9. luokalle. Älä myöskään valitse samaa ainetta, jonka valitsit kohdassa A. Kohdan C oppiainetta ei arvioida erillisellä numerolla. Suoritukset vaikuttavat kyseisen taide- ja taitoaineen arvosanaan päättötodistuksessa.

8. luokka, 2 viikkotuntia	
Kotitalous	**X**
Kuvataide	
Käsityö, painotus tekninen työ	
Käsityö, painotus tekstiilityö	
Liikunta	
Musiikki	**V**

9. luokka, 2 viikkotuntia	
Kotitalous	
Kuvataide	
Käsityö, painotus tekninen työ	
Käsityö, painotus tekstiilityö	
Liikunta	**X**
Musiikki	**V**

Saksan kieliluokka

Suomalais-venäläinen luokka

Saksan kieliluokka/Suomalais-venäläinen luokka, taide- ja taitoaineiden valinnaiset tunnit

A. Oppilaat opiskelevat **pitkänä valinnaisena aineena** A2-englantia. Opetusta on 8. ja 9. luokalla 2 tuntia viikossa.

B. Lyhyt valinnainen aine käytetään painotettuun saksan/venäjän kielen opiskeluun.

C. Valitse 8. ja 9. luokalle yksi **taide- ja taitoaine** (X), muista varavalinta (V)! Valitse eri aine 8. ja 9. luokalle. Tätä oppiainetta ei arvioida erillisellä numerolla. Suoritukset vaikuttavat kyseisen taide- ja taitoaineen arvosanaan päättötodistuksessa.

8. luokka, 2 viikkotuntia	
Kotitalous	
Kuvataide	
Käsityö, painotus tekninen työ	**X**
Käsityö, painotus tekstiilityö	
Liikunta	
Musiikki	**V**

9. luokka, 2 viikkotuntia	
Kotitalous	**V**
Kuvataide	
Käsityö, painotus tekninen työ	
Käsityö, painotus tekstiilityö	
Liikunta	
Musiikki	**X**

Musiikki-luokka

Musiikkiluokka, valinnaiset aineet

A. Valitse 8. luokalle ja 9. luokalle yksi **pitkä valinnainen aine** (X), muista varavalinta (V)! Tämä oppiaine arvioidaan erillisellä numerolla päättötodistukseen.

8. ja 9. luokka, pitkä 2 + 2 viikkotuntia			
Vieras kieli: RAA2, SAA2 (jatkuu alakoulusta) RAB2, SAB2, VEB2	**X**	varavalinta B2-kieleksi: RAB2, SAB2, VEB2	**V**
STEAM			
Kotitalous			
Kuvataide			

Musiikkiluokalla lyhyt valinnainen aine sekä taito- ja taideaineen valinnaiset tunnit käytetään musiikin painotettuun opetukseen. Oppilaat opiskelevat musiikkia kolme tuntia viikossa. Sen lisäksi he osallistuvat kuoroon.

Arviointi

- Ne **valinnaiset aineet**, jotka muodostavat yhtenäisen, vähintään **kahden vuosiviikkotunnin** oppimäärän (pitkä valinnainen aine), arvioidaan **numeroin**.
- Oppimäärältään **alle kaksi vuosiviikkotuntia** käsittävät valinnaiset aineet (lyhyt valinnainen aine) arvioidaan **sanallisesti** (hyväksytty/hylätty).
- Mikäli oppilaan huoltaja pyytää kirjallisesti, ettei oppilaan päättötodistukseen merkitä numeroarvosanaa **valinnaisena aineena opetettavasta kielestä**, arvosana jätetään pois ja todistukseen tulee merkintä ”hyväksytty”.
- **Taide- ja taitoaineiden valinnaisten tuntien** suoritukset **vaikuttavat kyseisen taide- ja taitoaineen arvosanaan päättötodistuksessa**.

Valinnais-aineet ja jatko-opinnot

- Valinnaisaineet eivät ole ehtona mihinkään peruskoulun jälkeiseen koulutukseen.
- Valinnaisaineiden arvosanat otetaan huomioon opiskelijavalinnoissa seuraavasti:
  - **Lukioon** pyrittäessä otetaan huomioon valinnainen kieli, mikäli oppilas on ottanut siitä arvosanan päättötodistukseen.
  - **Ammatilliseen koulutukseen** pyrittäessä valinnaisaineista huomioidaan taito- ja taideaineiden arvosanat (ko, ku, ks, li, mu) sekä valinnainen kieli, mikäli oppilas on ottanut siitä arvosanan päättötodistukseen.

Valinnais-aineen vaihtaminen

- Päätös valinnaisten aineiden opinnoista kannattaa tehdä huolella ja pohtia, mistä **itse** on kiinnostunut ja mitä **itse** haluaisi oppia eikä valita sitä, mitä kaveri haluaa.
- Myös **varavalinnat** kannattaa pohtia huolellisesti, sillä välttämättä kaikki valinnaisaineet eivät toteudu. Ryhmä toteutuu vain, mikäli riittävän moni oppilas valitsee ko. valinnaisaineen.
- Kannattaa ottaa huomioon se, että **valinnat ovat sitovia**. Valinnaisaineen vaihtaminen on mahdollista vain perustellusta syystä, esim. jos liikunnan valinnaiseen aineeseen osallistunut oppilas loukkaa itsensä niin, ettei pysty osallistumaan valinnaisaineen opetukseen useampaan kuukauteen.

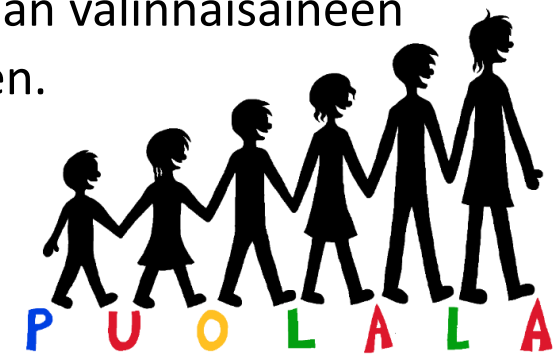

Aikataulu

Valintakortit palautetaan opoille
viimeistään keskiviikkona 3.2.2027

Rehtori/opo neuvottelee tarvittaessa oppilaan valinnoista.

PUOLALA

Kysyttävää?

Jos teillä huoltajilla tai lapsellanne on kysyttävää valinnaisten aineiden valintaan liittyen, voitte olla yhteydessä joko rehtoriin tai lapsenne oppilaanohjaajaan. Heidät tavoittaa joko Wilman kautta tai puhelimitse:

- Rehtori Kaisu Metsä-Tokila puh. 050 4323640
- Oppilaanohjaaja Satu Vihervuori (7a, 7c, 7e) puh. 044 9074430
- Oppilaanohjaaja Heidi Auremaa (7b, 7d) puh. 040 3587657

